

Kultura zjada strategię na śniadanie

Iceland
Liechtenstein
Norway grants



Norway grants

Working together for a **green,**
competitive and **inclusive** Europe



perfect connection



Państwowy Fundusz
Rehabilitacji Osób
Niepełnosprawnych



**Kultura jest
manifestacją
naszego
umysłu
wyrażoną
poprzez
zachowanie**



Software naszego
umysłu ?

Sposób w jaki
rozwiązujemy problemy,
działamy?

Sposób w jaki, myślimy,
postrzegamy świat ?

*Kultura jest zależna od tych,
którzy ją definiują.*

DLATEGO

nigdy nie da się jej jednoznacznie określić



Firma **Dormel**

Władze & Społeczność Lokalna



Working together for a **green,**
competitive and **inclusive** Europe





**Każdy z nas jest
jak wszyscy inni
ludzie,
Jak niektórzy
ludzie,
Jak żaden inny
człowiek!**

Niebezpieczeństwo!!! Moja;) Rzeczywistość



jest jedyną Prawdziwą
Rzeczywistością

Okulary naszych oczekiwań, potrzeb, marzeń. Stereotypów. WARTOŚCI.

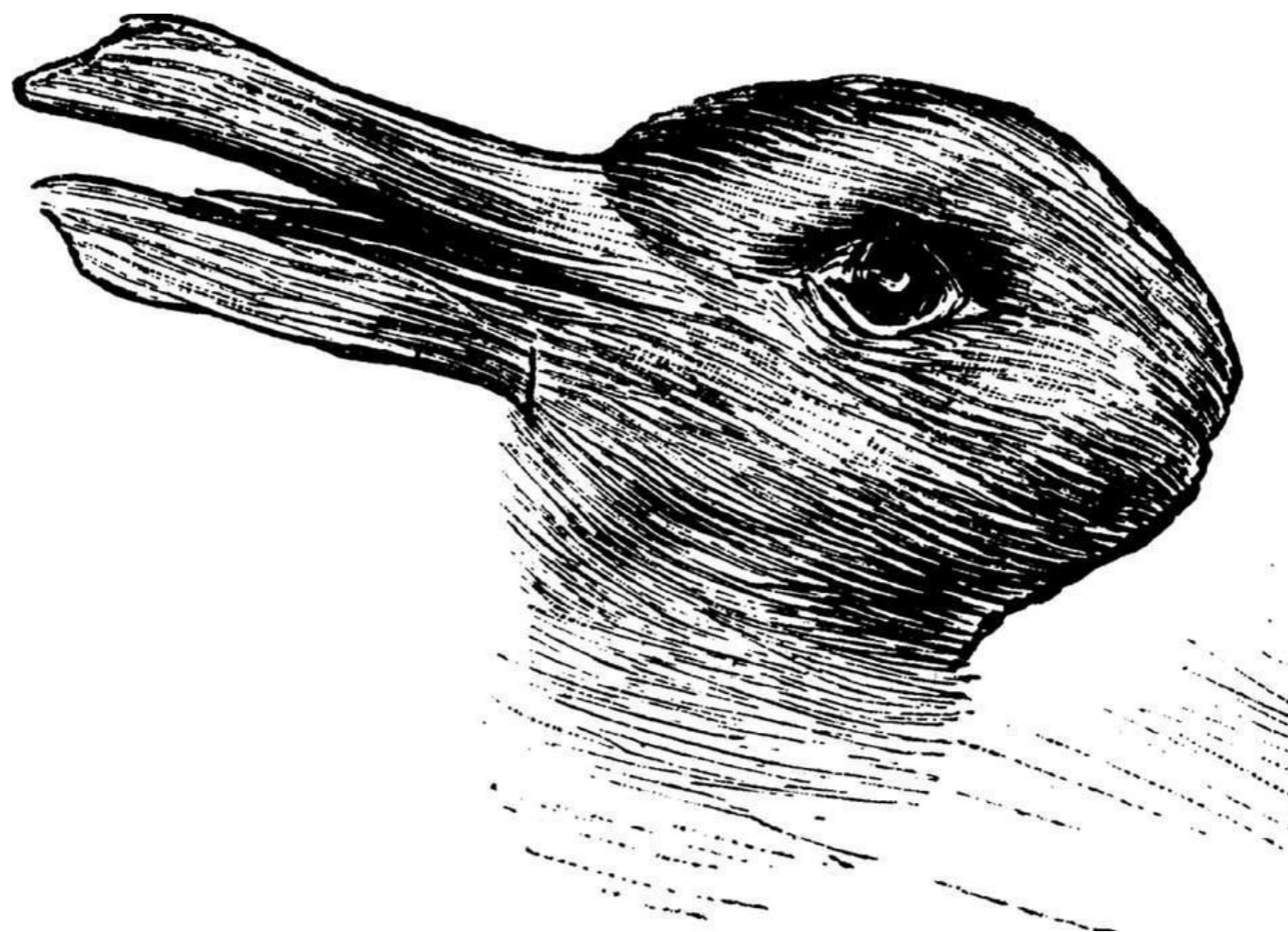

**Widzimy świat
takim jakim
chcemy go
widzieć...**

**Poprzez pryzmat
tego jacy sami
jesteśmy ...**





Najważniejsze jest
zobaczenie tego, co
ukryte

????????...50...sekund!!

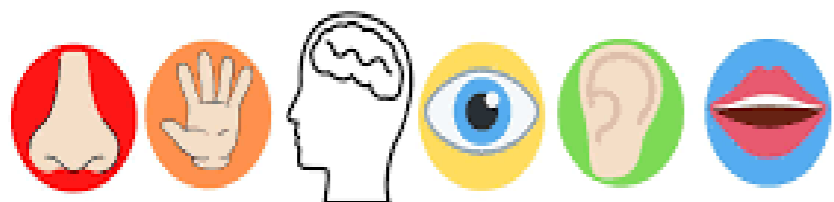
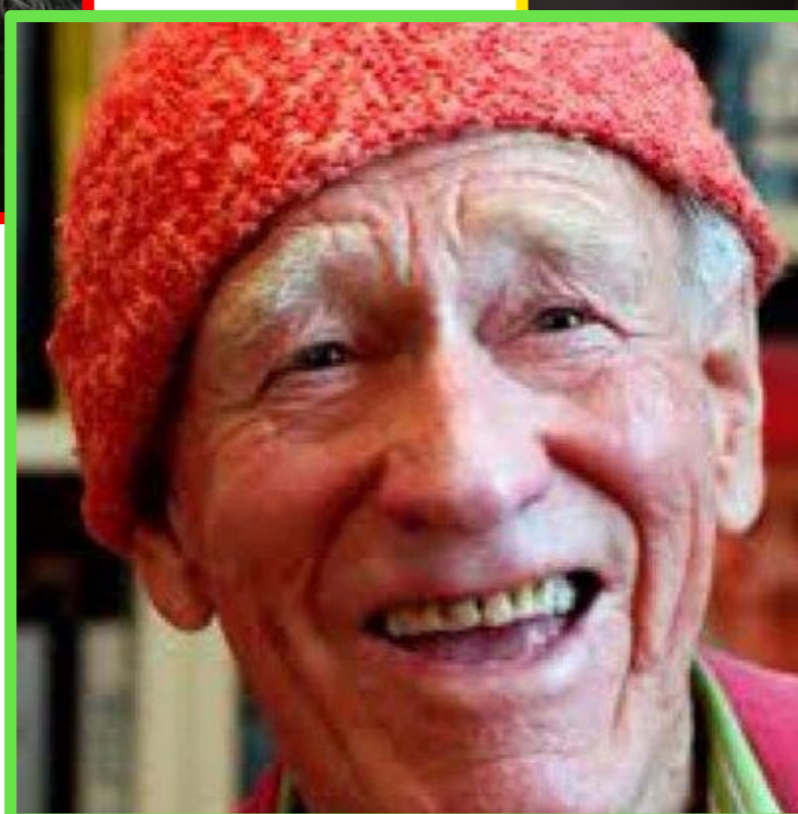
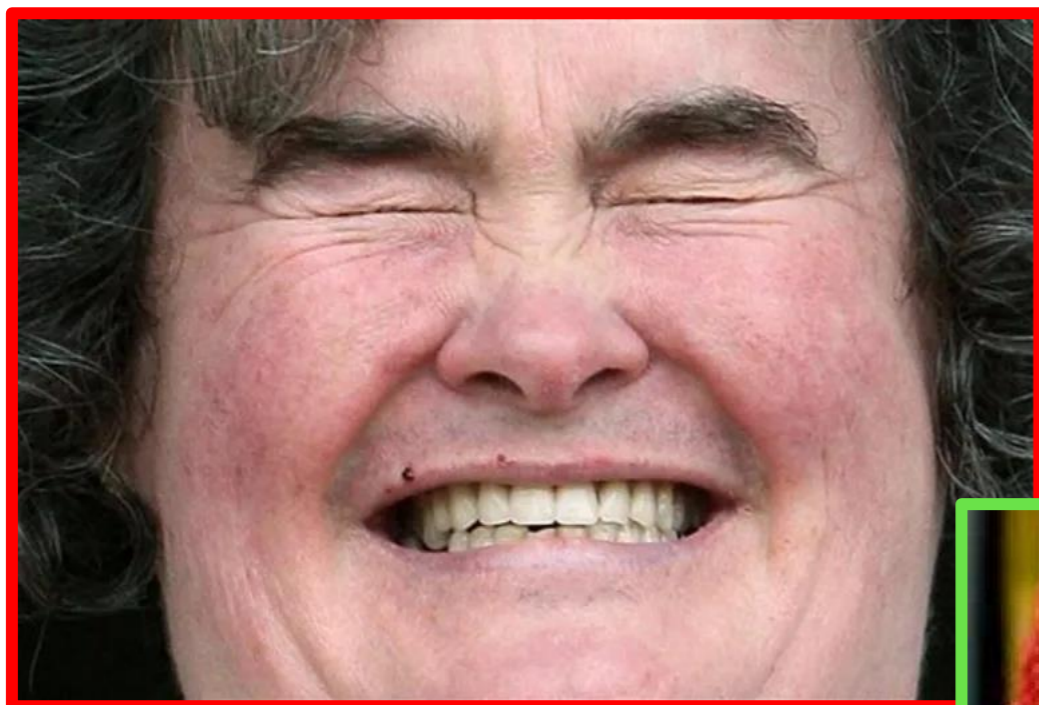



**Olav Thon
Milarder!**



**Laurence Clark
Komik!**



**Susan Boyle
Spiewaczka**

Podobieństwa to cienie różnic.

Różni ludzie widzą różne podobieństwa i podobne różnice.



Kiedy już zrozumiesz różnice i podobieństwa,
wypracujesz wspólne wartości = wspólne działanie





**Badania pokazują,
że różnorodność
znacząco zwiększa
potencjał twórczy**

**Jeśli grupa ludzi jest
w stanie pogodzić
różnice, tworzy
nowe, lepsze
rozwiązania**

**Niezawodny
sposób na
sukces?**

**Sprawić by ludzie
wspólnie osiągnęli
rezultaty**

**Niemożliwe do
osiągnięcia
wcześniej!!!!**



Nastawienie to mała rzecz, która czyni wielką różnicę

